# Indumentària femenina burgesa

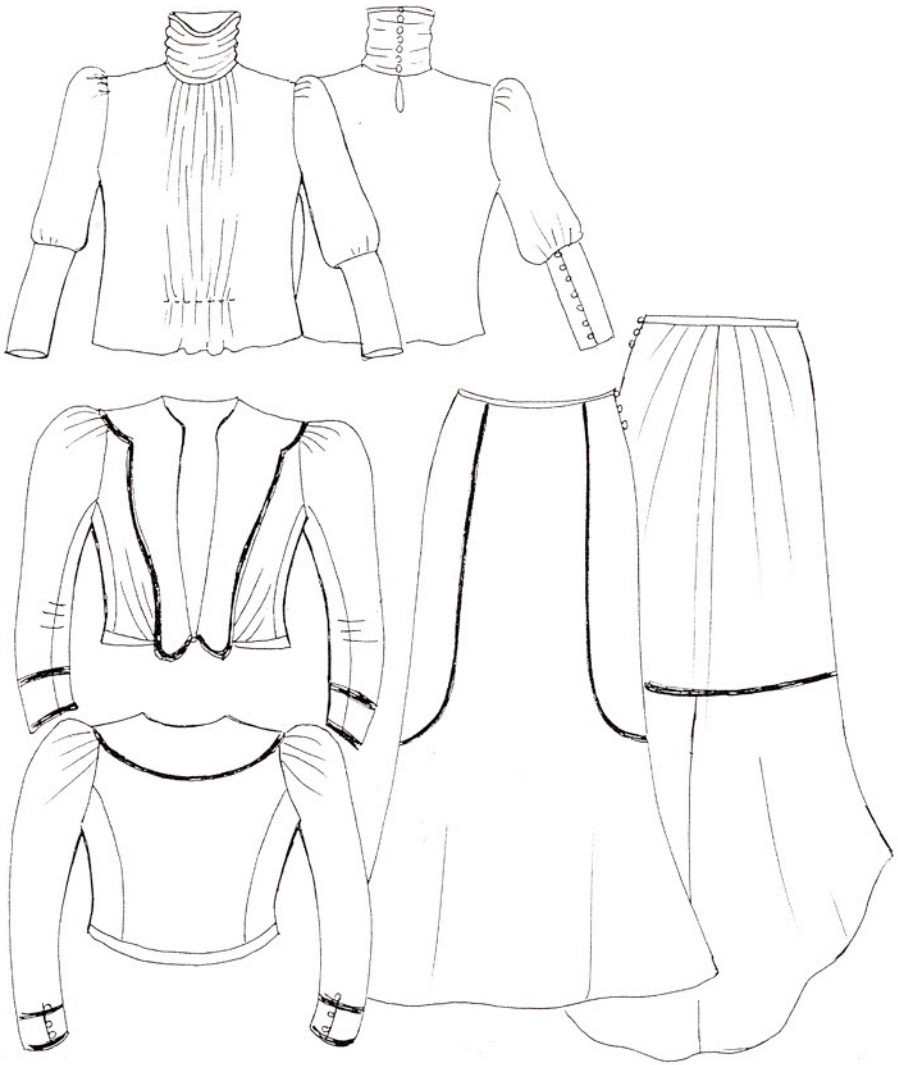

Jaqueta amb o sense camisa (amb pitrera de cotó blanc o negre) i faldilla cònica. Coll alt, mànigues de pernil, enagos. Pentinat amb monyo alt, lligadura de cap ("tocado") o barret d'ala curta decorat (tipus "canotier"). Guants, umbrel·la, ventall. Silueta en S.

MUSEU TÈXTIL TERRASSA

Dibuixos de Rosa Rubio

# Indumentària femenina burgesa

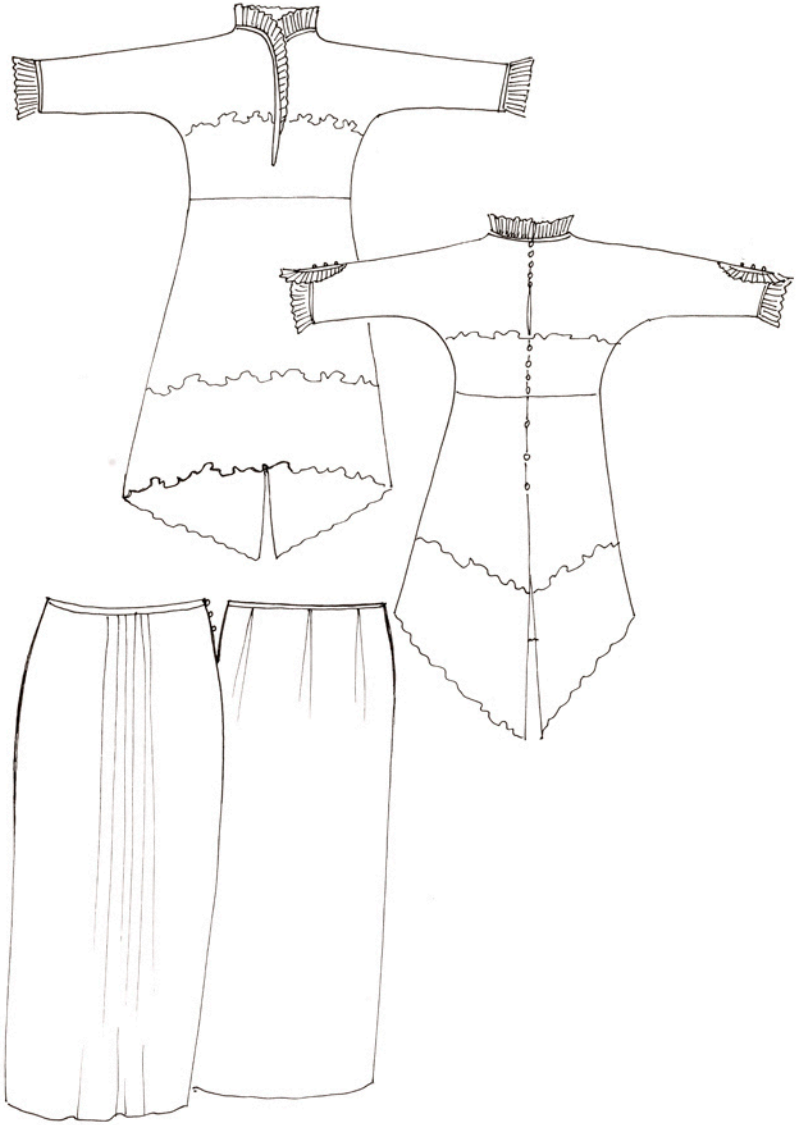

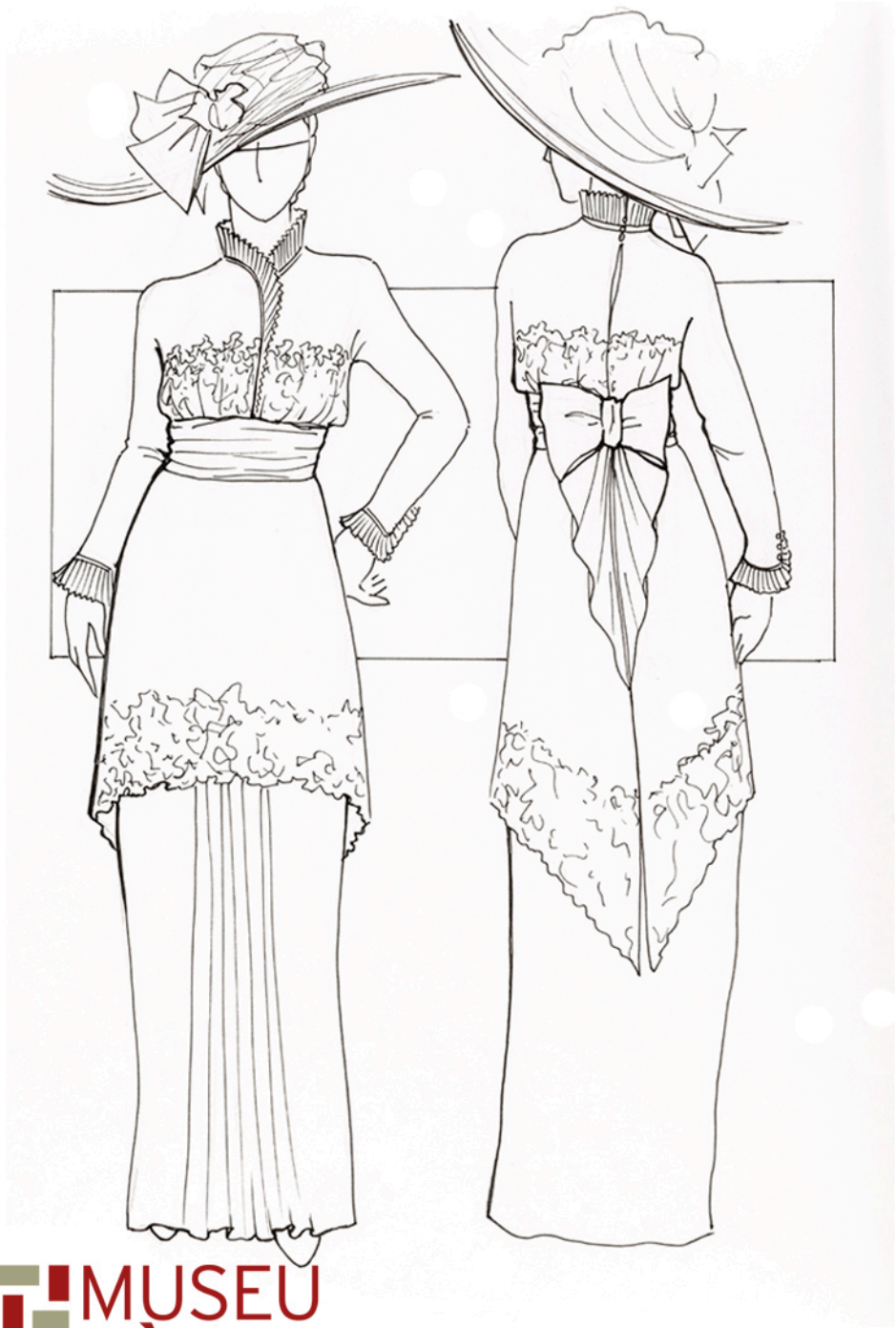

Casaca o camisa llarga i faldilla recta o més estreta als turmells. Coll alt opcional, mànigues sense volum, enagos. Al cap, pentinat amb monyo alt, barret d'amplada com les espatlles, guants llargs, umbrel·la, ventall. Silueta recta.

MUSEU TÈXTIL TERRASSA

Dibuixos de Rosa Rubio

# Indumentària femenina burgesa

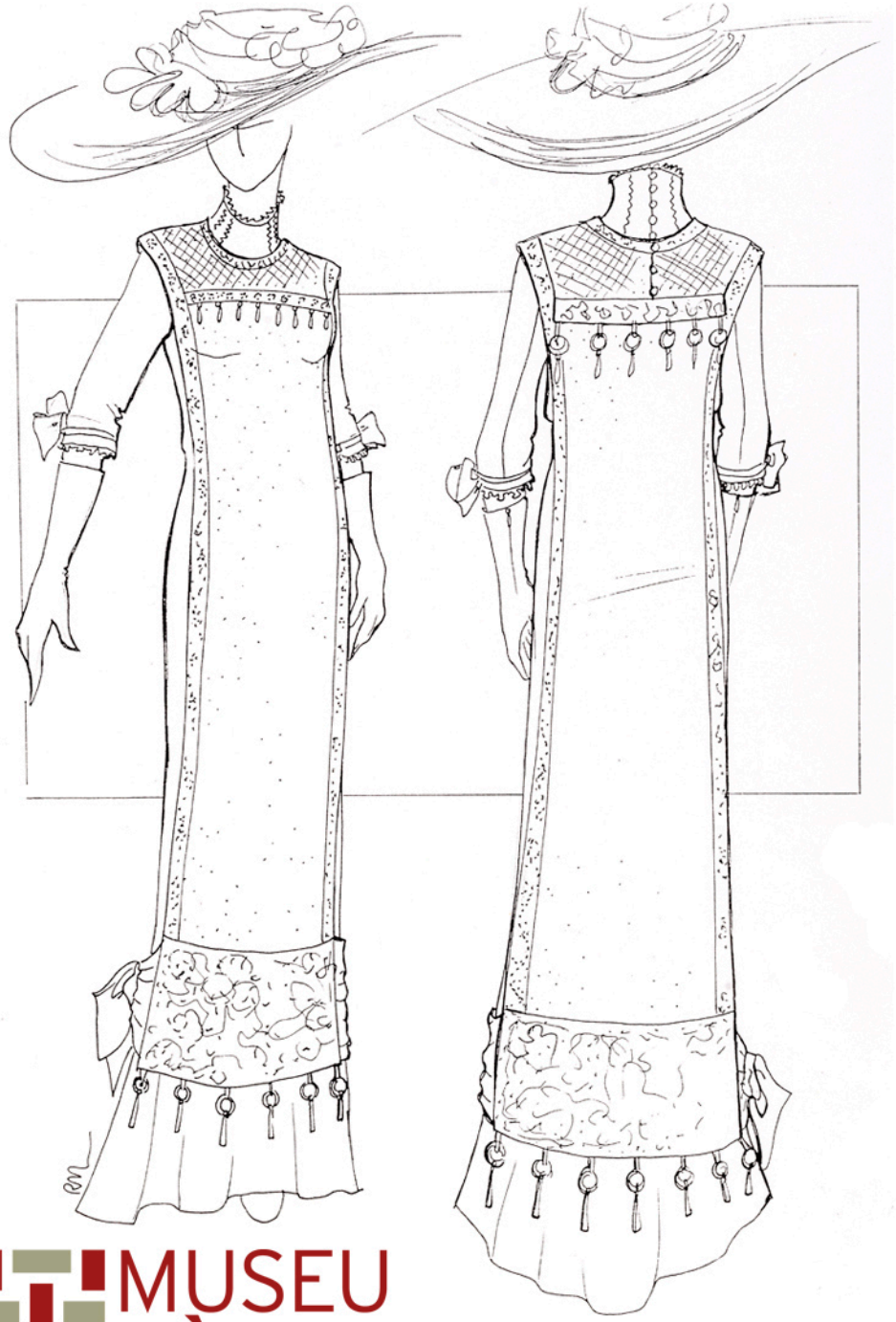

Vestit d'una peça amb túnica interior i sobre vestit transparent o jaqueta. Coll alt opcional, mànigues sense volum, enagos. Al cap, barret d'amplada com les espatlles, guants llargs, umbrel·la, ventall. Silueta recta.

MUSEU TÈXTIL TERRASSA

Dibuixos de Rosa Rubio

## Indumentària femenina obrera

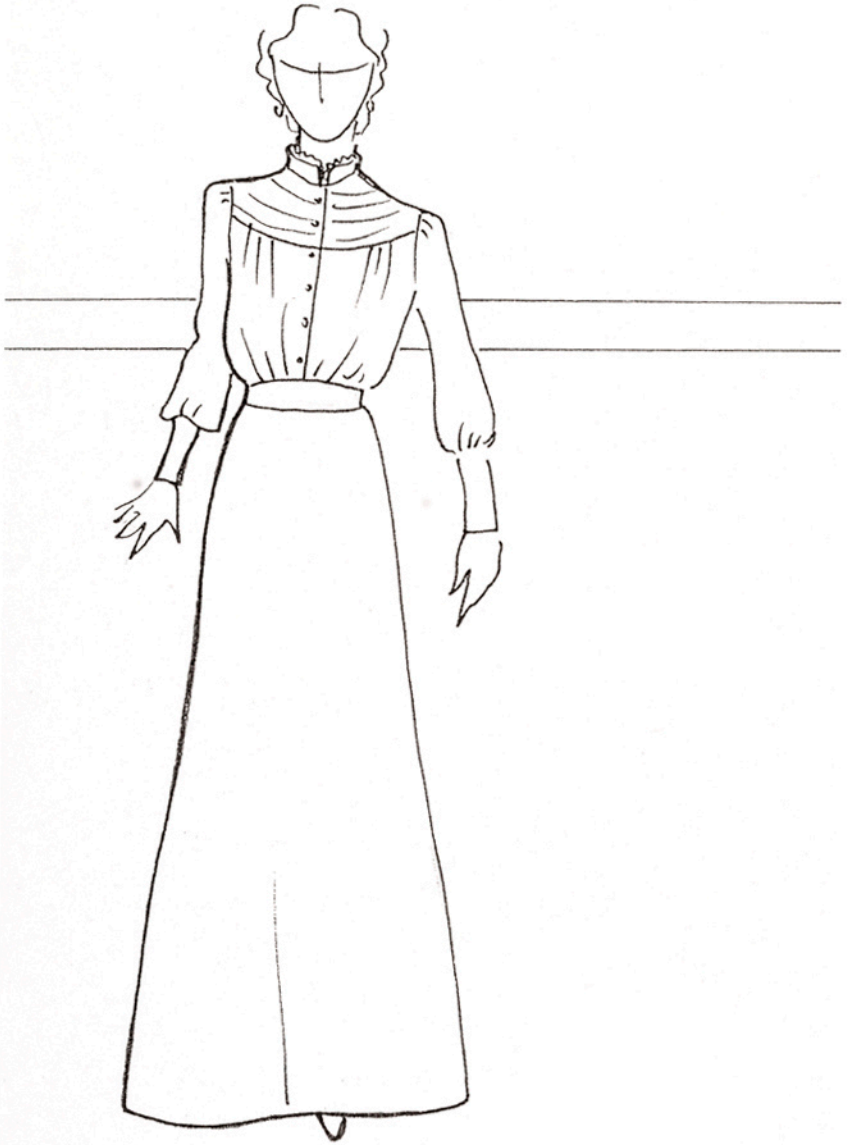

Camisa de coll alt, cotó més o menys decorat, mànigues amb cert volum, arrissada a cintura. Faldilla cònica llarga amb o sense davantal. Mantellina o mocador per cobrir espatlles. Al cap, pentinat amb monyo o petit barret decorat.

## Indumentària masculina menestral/obrer

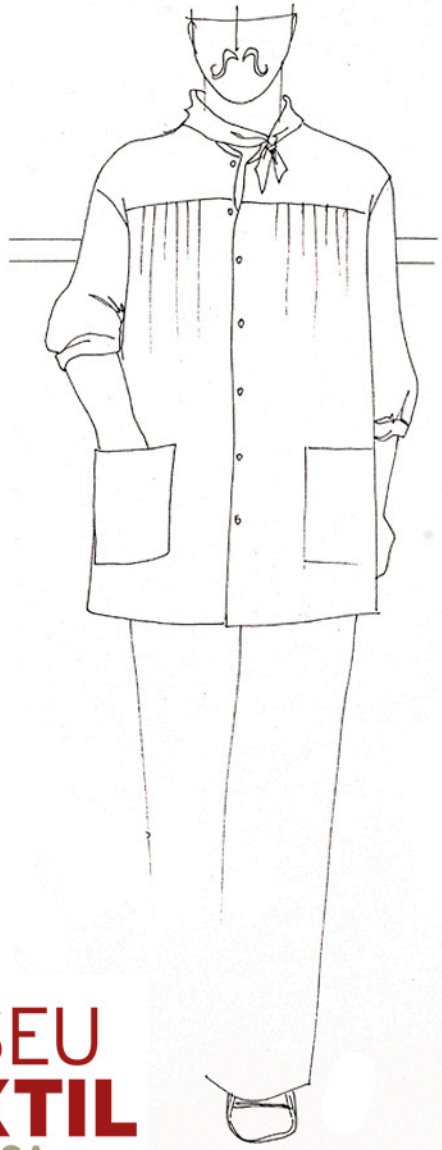

MUSEU TÈXTIL TERRASSA

Dibuixos de Rosa Rubio

Brusa de carreter i mocador al coll. Gorra o boina, faixa, espardenya.

## Indumentària masculina burgesa

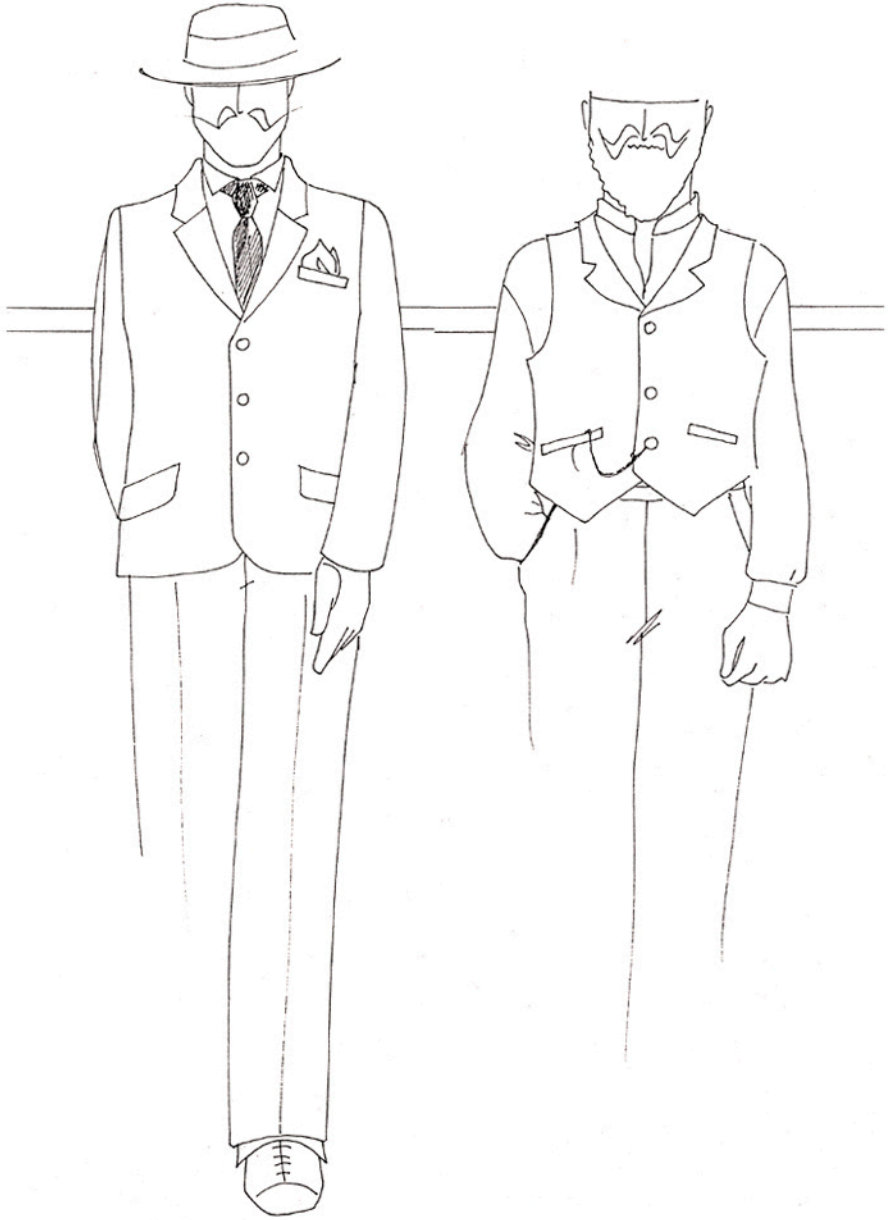

Vestit sencer ("tern"), coll fort, corbata, mocador o corbatí. Barret tipus canotier, panamà o bombí. Camisa i armilla amb solapa o sense.

## Indumentària infantil

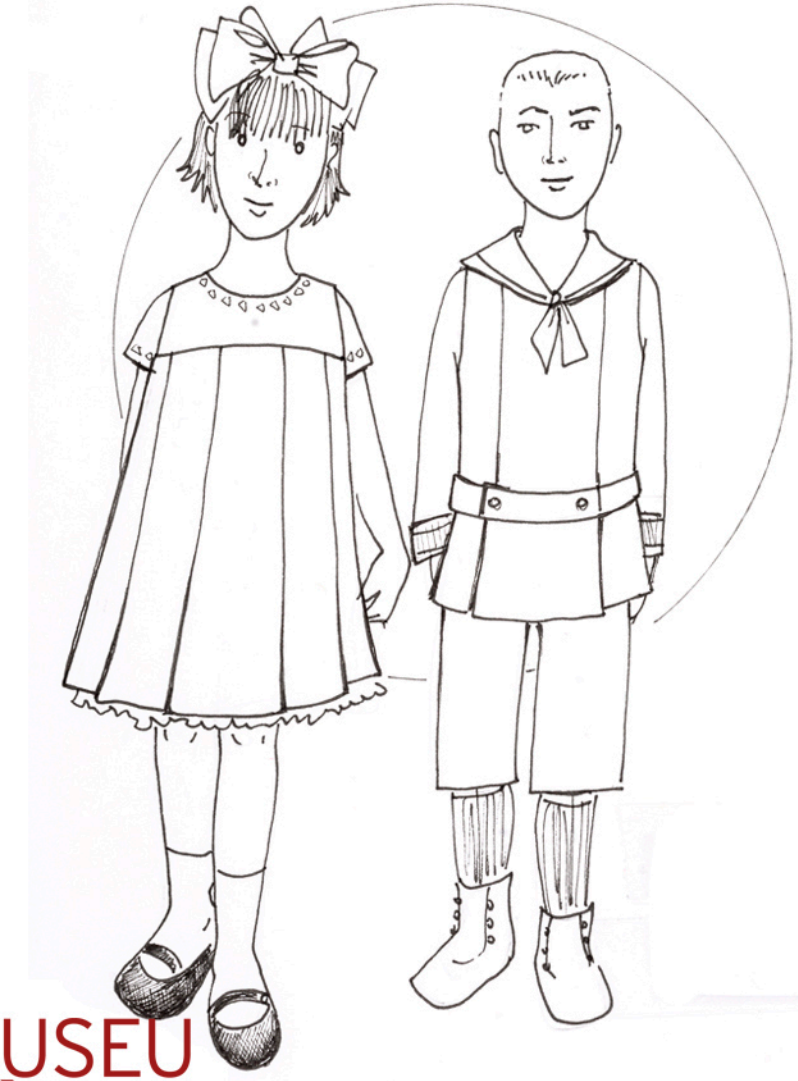

MUSEU TÈXTIL TERRASSA

Dibuixos de Rosa Rubio

Vestit curt amb canesú, lleugerament acampanat, cabell llarg i llaç gran al cap. Vestit de mariner amb pantalons curts. Bates de ratlles i mitjó llarg.